

IDENTIFICACIÓN DE ADULTOS Y JUVENILES DE TERRERA COMÚN Y TERRERA MARISMEÑA

ADULTOS

Los **adultos** pueden separarse con facilidad por el diseño del pecho, forma del pico, longitud de las terciarias y, en época nupcial, por el color de la boca.

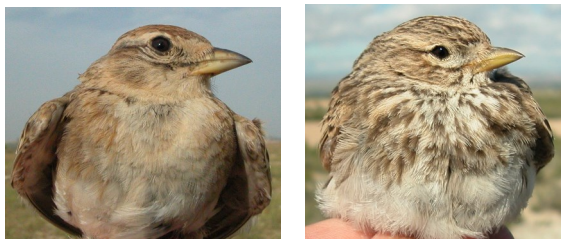

Diseño del pecho: izquierda terrera común; derecha terrera marismuña.



Diseño del pico: izquierda terrera común; derecha terrera marismuña.

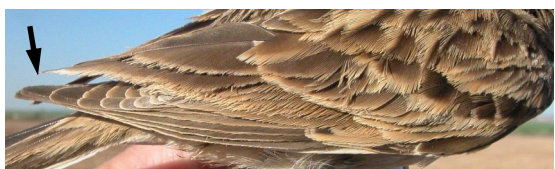

Longitud de terciarias: arriba terrera común; abajo terrera marismuña.

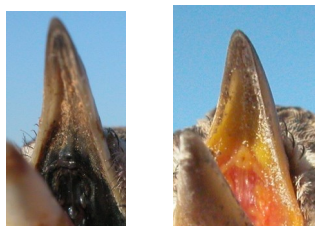

Color de la boca: izquierda terrera común; derecha terrera marismuña.

JUVENILES

Los **juveniles** son a menudo difíciles de separar debiendo hacerse por la forma del pico (**CUIDADO**: sólo en ejemplares bien desarrollados) y la tonalidad general del plumaje: ceja y manchas del ala habitualmente más marcadas en la terrera común.

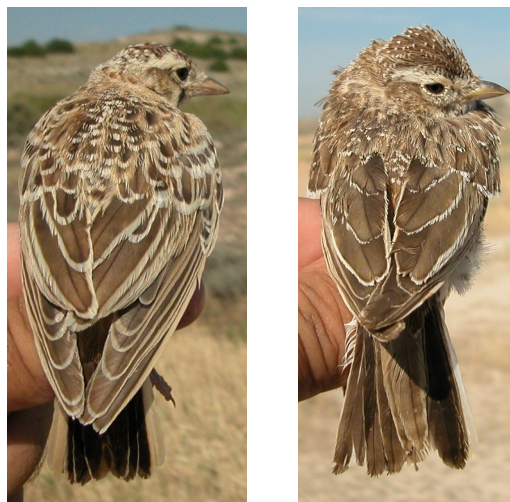

Diseño del dorso: izquierda terrera común; derecha terrera marismuña.



Diseño del pico: izquierda terrera común; derecha terrera marismuña.



Diseño del ala: arriba terrera común; abajo terrera marismuña

