



Avetorillo común. Adulto. Macho (30-VI).

IDENTIFICACIÓN

33-38 cm. **Macho adulto** con partes superiores, ala y cola negros; cuello y partes inferiores ante; mancha blanca en el ala. **Hembra adulta** similar al macho, pero menos oscura; mancha del ala pardusca. **Juveniles** de color castaño, rayados.

ESPECIES SIMILARES

No hay confusión posible con ninguna otra especie.

SEXO

En aves **adultas**, **macho** con escapulares, partes superiores y cola negros, con brillo verde; grandes coberteras de color blanco o gris-ante claro; la gran cobertera más interna con la barba interna negro brillante como la secundaria interna y escapulares. **Hembra** con escapulares, partes superiores y cola marrones, a veces fuertemente teñidas de ante, con margen ante estrecho; grandes coberteras de color ante uniforme, marrón amarillento o marrón gris claro; la gran cobertera más interna con la barba interna marrón como la secundaria interna y dorso.



Avetorillo común. Determinación del sexo. Adulto. Diseño del píleo: izquierda macho; derecha hembra (Foto: Reinhard Vohwinkel).

<http://blascozumeta.com>



Avetorillo común. Determinación del sexo. Adulto. Diseño del dorso: izquierda macho; derecha hembra.

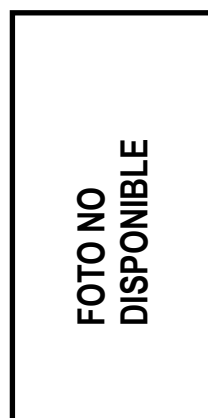

Avetorillo común. Determinación del sexo. Adulto. Diseño de grandes coberteras: izquierda macho; derecha hembra.

EDAD

Pueden reconocerse 3 tipos de edad:

Juvenil con diseño similar al de la **hembra adulta**, pero las plumas de la frente y píleo con bordes marrón claro anchos; cuello rayado de oscuro; escapulares y partes superiores marrón oscuro con amplios bordes ante; pequeñas y medianas coberteras del ala marrón oscuro con amplios bordes ante; primarias con punta aguda.

2º año con coberteras del ala **juveniles** retenidas, especialmente grandes coberteras externas, más oscuras que las mudadas con diseño de **adulto**; a veces algunas secundarias internas **juveniles** marrones retenidas.

Adulto con secundarias internas oscuras, todas con diseño similar; medianas y grandes coberteras de tipo **adulto**, blancas o gris-ante en el **macho**, ante uniforme en la **hembra**; primarias con punta redondeada.

<http://www.aranzadi.eus>

00980 Avetorillo común (*Ixobrychus minutus*)

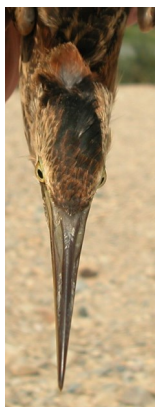

Avetorillo común. Determinación de la edad. Diseño del pileo: izquierda adulto hembra (Foto: R e i n h a r d V o h w i n k e l); derecha juvenil.

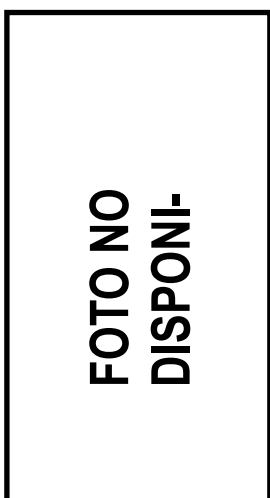

Avetorillo común. Determinación de la edad. Diseño del dorso: izquierda adulto hembra; derecha



Avetorillo común. Determinación de la edad. Diseño de las grandes coberteras: izquierda adulto

MUDA

Muda **postnupcial** completa, que comienza en julio, suspendida antes de la migración y terminada en las áreas de invernada. Muda **postjuvenil** parcial reducida a plumas corporales y algunas secundarias internas después de llegar a las zonas de invernada. Ambas clases de edad tienen una muda **prenupcial** parcial que incluye un número variable de secundarias internas, manto y escapulares.

FENOLOGÍA

I	II	III	IV	V	VI	VII	VIII	IX	X	XI	XII



Avetorillo común. Adulto. Hembra ().



Avetorillo común. 2º año. Macho ().



Avetorillo común. 2º año. Hembra ().



Avetorillo común. Juvenil (08-IX).



Avetorillo común. Adulto. Diseño de la cabeza y cuello: arriba macho (30-VI); abajo hembra (03-V) (Photo: Reinhard Vohwinkel).



Avetorillo común. Diseño de la cabeza y cuello: arriba 2º año macho (06-V) (Photo: Reinhard Vohwinkel); centro 2º año hembra (06-V) (Photo: Reinhard Vohwinkel); abajo juvenil (08-IX).

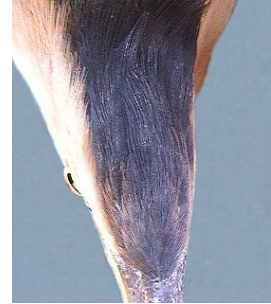

Avetorillo común. Adulto. Diseño del píleo: izquierda macho (30-VI); derecha hembra (03-V) (Photo: Reinhard Vohwinkel).



Avetorillo común. Diseño del píleo: arriba izquierda 2º año macho (06-V) (Photo: Reinhard Vohwinkel); arriba derecha 2º año hembra (06-V) (Photo: Reinhard Vohwinkel); izquierda juvenil (08-IX).

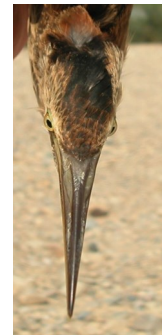

**FOTO NO
DISPONIBLE**

Avetorillo común. Adulto. Diseño de la parte posterior del cuello: arriba izquierda macho (30-VI); arriba derecha hembra ().

FOTO NO
DISPONIBLE

FOTO NO
DISPONIBLE

FOTO NO
DISPONIBLE

FOTO NO
DISPONIBLE

Avetorillo común. Diseño del pecho: arriba 2º año macho (); centro 2º año hembra (); abajo juvenil (08-IX).



Avetorillo común. Diseño de la parte posterior del cuello: arriba izquierda 2º año macho (); arriba derecha 2º año hembra (); izquierda juvenil (08-IX).

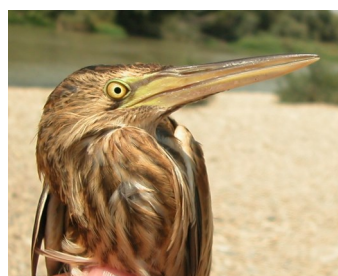

Avetorillo común. Adulto. Diseño del pecho: arriba macho (30-VI); abajo hembra ().



FOTO NO
DISPONIBLE

Avetorillo común. Adulto: Diseño del dorso: izquierda macho (30-VI); derecha hembra ().

FOTO NO
DISPONIBLE

00980 Avetorillo común (*Ixobrychus minutus*)

FOTO NO
DISPONIBLE

FOTO NO
DISPONIBLE



Avetorillo común. Diseño del dorso: arriba izquierda 2º año macho (); arriba derecha 2º año hembra (); izquierda juvenil (08-IX).



FOTO NO
DISPONIBLE



Avetorillo común. Diseño de las patas: arriba izquierda macho (30-VI); arriba derecha hembra (); izquierda juvenil (08-IX).



Avetorillo común. Adulto: Diseño de la cola: izquierda macho (30-VI); derecha hembra ().



Avetorillo común. Diseño de la cola: arriba izquierda 2º año macho (06-V) (Photo: Reinhard Vohwinkel); arriba derecha 2º año hembra (06-V) (Photo: Reinhard Vohwinkel); izquierda juvenil (08-IX).



Avetorillo común. Adulto. Macho: diseño de las coberteras del ala (30-VI).



Avetorillo común. 2º año. Hembra: diseño de las coberteras del ala (06-V) (Photo: Reinhard Vohwinkel).



Avetorillo común. Adulto. Hembra: diseño de las coberteras del ala (15-X).



Avetorillo común. Juvenil: diseño de las coberteras del ala (08-IX).



Avetorillo común. 2º año. Macho: diseño de las coberteras del ala (06-V) (22-IV) (Foto: Marc Illa).



Avetorillo común. Adulto: Diseño de terciarias y escapulares: izquierda macho (30-VI); derecha hembra (15-X).

00980 Avetorillo común (*Ixobrychus minutus*)

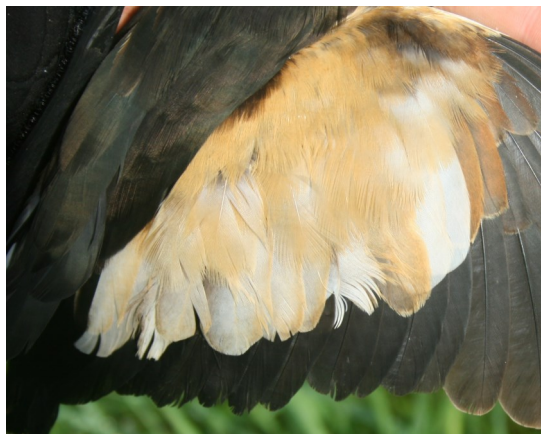
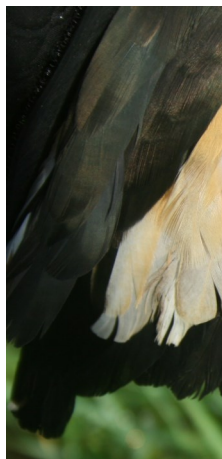

Avetorillo común. 2º año. Macho: diseño de secundarias (22-IV) (Foto: Marc Illa)



Avetorillo común. Diseño de terciarias y escapulares: arriba izquierda 2º año macho (22-IV) (Foto: Marc Illa); arriba derecha 2º año hembra (06-V) (Photo: Reinhard Vohwinkel); izquierda juvenil (08-IX).



Avetorillo común. 2º año. Hembra: diseño de secundarias (063-V) (Photo: Reinhard Vohwinkel).



Avetorillo común. Adulto. Macho: diseño de secundarias (30-VI).



Avetorillo común. Juvenil: diseño de secundarias (08-IX).



Avetorillo común. Adulto. Hembra: diseño de secundarias (15-X).



Avetorillo común. Adulto. Macho: diseño de primarias (30-VI).



Avetorillo común. Adulto. Hembra: diseño de primarias (15-X).



Avetorillo común. 2º año. Macho: diseño de primarias (22-IV) (Foto: Marc Illa).



Avetorillo común. 2º año. Hembra: diseño de primarias ().



Avetorillo común. Juvenil: diseño de primarias (08-IX).

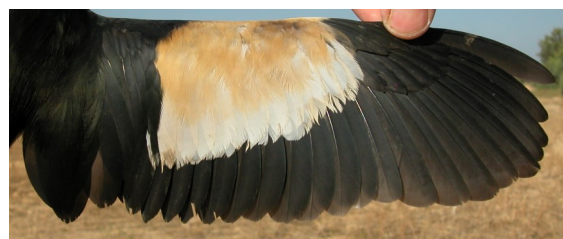

Avetorillo común. Adulto. Macho: diseño del ala (30-VI).



Avetorillo común. Adulto. Hembra: diseño del ala (15-X).



Avetorillo común. 2º año. Macho: diseño del ala (22-IV) (Foto: Marc Illa)



Avetorillo común. 2º año. Hembra: diseño del ala ().

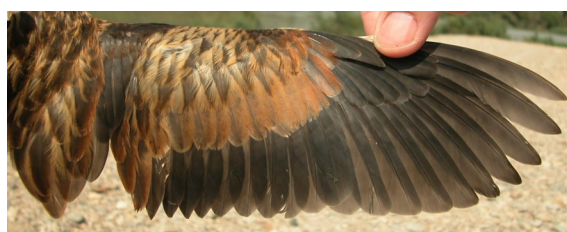

Avetorillo común. Juvenil: diseño del ala (08-IX).